

d'une histoire
qui continue
à s'écrire ...

Saint-François-d'Assise

1724-2024

Un grand
anniversaire !

En ce dimanche 9 juin 2024, à 11 h, nous accueillons l'archevêque de Montréal, Mgr Christian Lépine. Il préside l'eucharistie en ce jour où nous célébrons le Tricentenaire de la Paroisse Saint-François-d'Assise de la Longue-Pointe, l'une des plus anciennes de Montréal.

« La circonscription est fixée par le Règlement de 1721 de l'Évêque de Québec, confirmé par l'Arrêt du Roi de France de mars 1722. » :

* sous l'épiscopat de monseigneur Jean-Baptiste de La Croix de Chevrières de Saint-Vallier, deuxième évêque de Québec

* sous le règne du roi Louis XV

* sous le pontificat du pape Innocent XIII

La première entrée au registre ouvert le 4 juin 1724 a été faite par le sulpicien Joseph Hourdé, le 7 juin suivant. À l'origine, notre paroisse est un détachement de la Paroisse Notre-Dame de Ville-Marie, mère de toutes les églises de Montréal. Au cours des ans, douze paroisses furent détachées de Saint-François-d'Assise de la Longue-Pointe : St-Jean-de-Dieu (1898) – Ste-Claire (1906) – St-Victor (1914) – St-Herménégilde (1921) – St-Bernard (1922) – Ste-Louise-de-Marillac (1951) – St-Donat (1955) ...

Trois cents ans de vie communautaire

Cinquante curés qui se sont succédé !

Cinq églises qui ont rassemblé la communauté !



shutterstock.com • 475709107

Les registres de la paroisse sont intacts. Ils contiennent les inscriptions des baptêmes, mariages et sépultures de celles et ceux qui nous ont devancés sur cette terre depuis le début du XVIII^e siècle, construisant au fil du temps une communauté animée par le souffle de l'Esprit de Dieu !

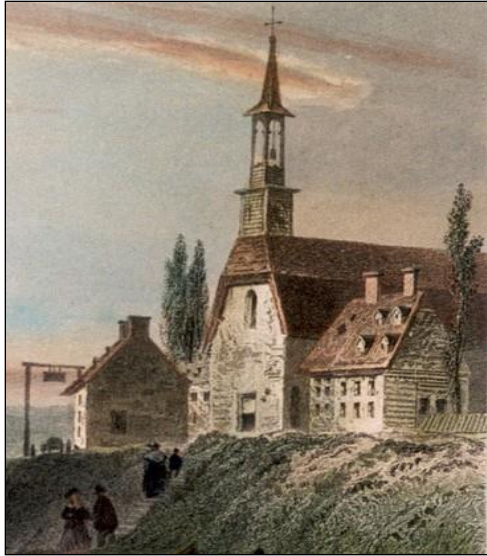

1724-1893 (incendiée partiellement...)

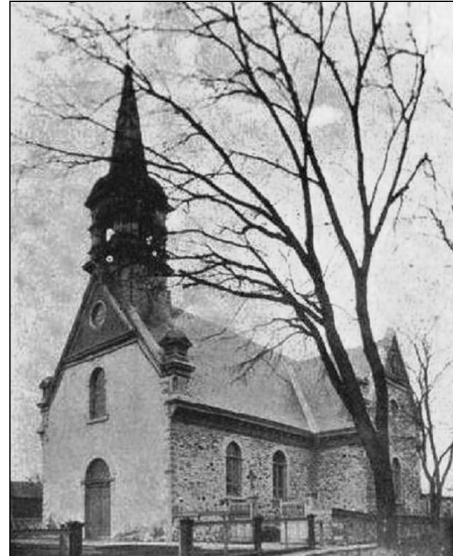

1893-1907 (détruite par un incendie)

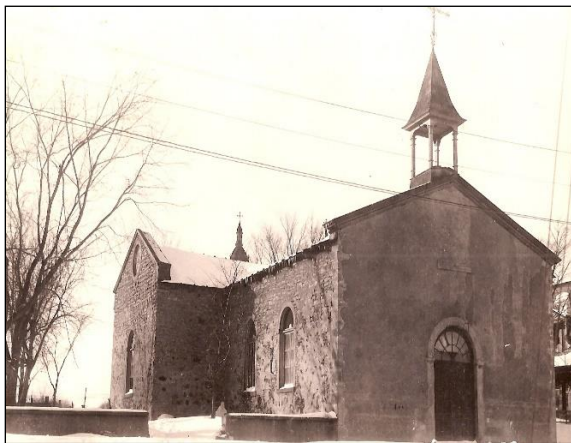

1908-1914 (démolie en 1922)



1966-



1914-1964 (démolie pour la construction du pont-tunnel LHL)

Bienvenue à la célébration de l'eucharistie!

Lampe du sanctuaire : Soeur de Dolorès Chartier (SLM)

SAMEDI 8 juin : Cœur immaculé de Marie Blanc

MESSES DOMINICALES

16h00 Ste-Claire Francine Brousseau (14^e ann.) Sa mère

16h30 St-François-d'A. *Pas de messe*

16h30 Ste-Louise-de-M. Sarabelle Chénard Ses parents

DIMANCHE 9 juin : 10^e dimanche du temps ordinaire Vert

9h30 Ste-Claire *Pas de messe – Tricentenaire de SFA*

11h00 St-François-d'A. **MESSE DU TRICENTENAIRE**



Les défunts et défuntes de SFA depuis 300 ans

Normand Benjamin Parents et amis

Muguette Cloutier André Brisebois

Michelle et Pierre Marchessault Rhéa

Saint François d'Assise, priez pour nous!

11h00 Ste-Louise-de-M. *Pas de messe – Tricentenaire de SFA*

LUNDI 10 juin : Saint Charles Lwanga et ses compagnons Rouge

16h30 St-François-d'A. Cécile Beauregard Parents et amis

Blandine Gemme Parents et amis

MARDI 11 juin : Temps ordinaire Vert

16h30 St-François-d'A. Jean-Pierre Paquette Parents et amis

Gilles Lemieux Lise Tanguay

MERCREDI 12 juin : Saint Boniface Rouge

9h00 Ste-Claire Réal Séguin Parents et amis

16h30 Ste-Louise-de-M. Jocelyne Robidoux Sa cousine Carol

JEUDI 13 juin : Temps ordinaire Vert

9h00 Ste-Claire Jeannine Émond Parents et amis

VENDREDI 14 juin : Le Sacré-Cœur de Jésus Blanc

9h00 Ste-Claire François Ouedraogo Alix

SAMEDI 15 juin : Cœur immaculé de Marie Blanc

MESSES DOMINICALES

16h00 Ste-Claire Miriam Alejo et son mari Norma et Réal

16h30 St-François-d'A. Normand Benjamin Parents et amis

Ernest et Denise Marchessault Rhéa Marchessault

Jean-Pierre Mercier Ses frères et soeurs

16h30 Ste-Louise-de-M. Robert Dagenais Parent et amis

Jacques Tellier Son épouse

DIMANCHE 16 juin : 11^e dimanche du temps ordinaire Vert

9h30 Ste-Claire Madeleine Marchand- Bourassa Ginette

André Landriault Jacqueline et Jean-Guy

11h00 St-François-d'A. Gilbert St-Onge Son fils Serge

Jean-Guy Deschamps Parents et amis

Normand Ouellet Norma

Charles Dakouo (*et Jean-Yves Comeau, 70^e ann. naiss.*) Famille Dakouo

11h00 Ste-Louise-de-M Parents défunts Familles Roy et Plourde